ANIMATIONS REGULIERES

ENFANT

BÉBÉS LECTEURS 0-3 ANS

vendredi 22 mars à 9h30 et 10h30
vendredi 19 avril à 9h30 et 10h30

Lectures d'histoires et comptines en musique et jeux de doigts.

MERCREDI DU CONTE +4 ANS

mercredi 6 mars à 16h Vive le printemps
mercredi 17 avril à 16h Au pays des ogres

Lectures d'histoires suivies d'un atelier de travail manuel et d'un goûter.

CROQUEURS DE LIVRES

vendredi 5 avril à 17h [primaire] 8-11 ANS
vendredi 12 avril à 17h [collège] +12 ANS

Tu adores la lecture et tu dévores les livres ? Une fois par mois, viens t'attabler avec Florence et les autres croqueurs de livres pour partager tes lectures !

ADULTE

ATELIER DÉCOUVERTE : RÉALITÉ VIRTUELLE +18 ANS

samedi 23 mars de 15h à 18h
samedi 20 avril de 10h30 à 12h30

ATELIER NUMÉRIQUE

samedi 9 mars à 15h30 Tablette & Smartphone
samedi 6 avril à 15h30 L'Intelligence Artificielle

TOURNOI JEUX PS5

mercredi 27 mars à 14h
mercredi 24 avril à 14h

Retrouvez-nous sur :

Horaires d'ouverture

Mardi ..... 10h30-12h30 et 15h-18h
Mercredi ..... 10h30-18h (journée continue)
Jeudi ..... 10h30-12h30 et 15h-18h
Vendredi ..... 10h30-12h30 et 15h-18h
Samedi ..... 10h30-12h30 et 15h-18h

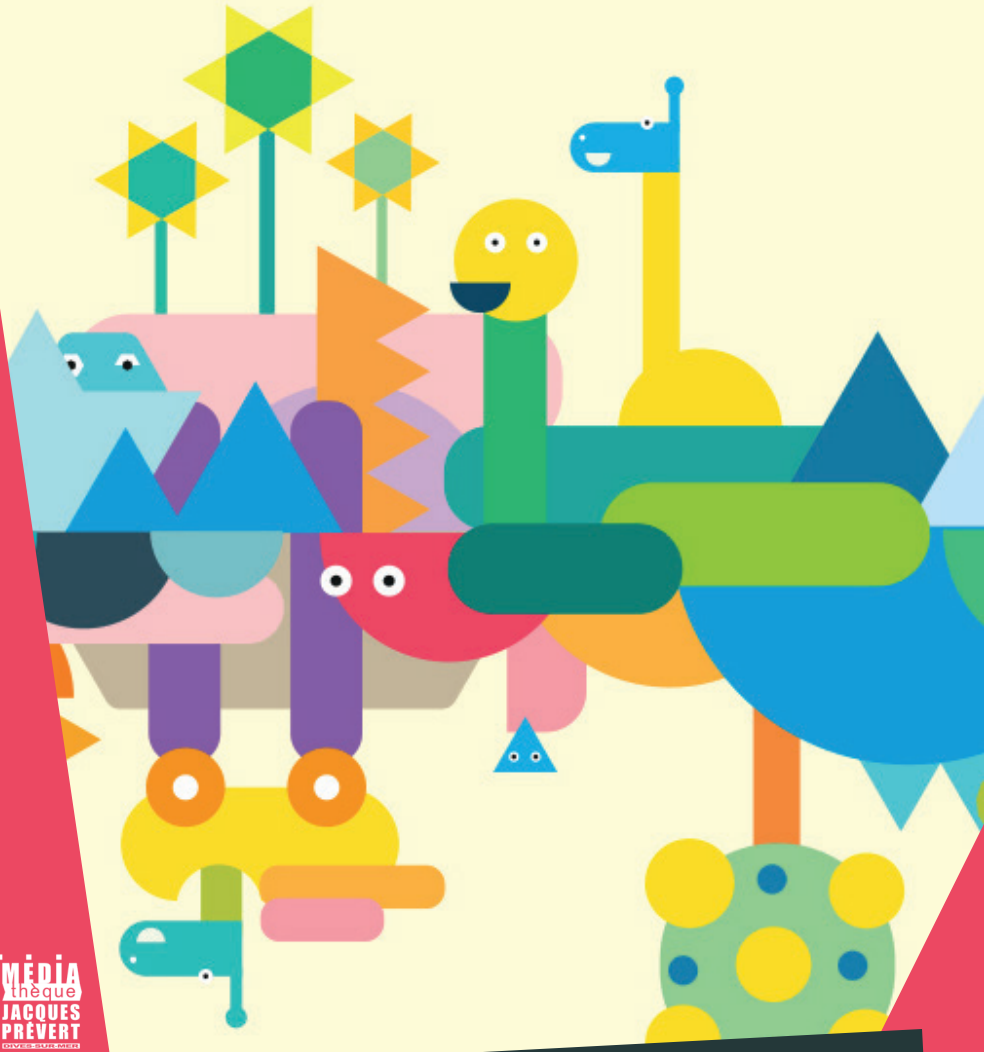

PROGRAMME MARS / AVRIL 2024

MÉDIATHÈQUE JACQUES PRÉVERT | DIVES/MER

Av. du Cmdt Charcot | 14160 Dives-sur-mer | 02 31 24 29 27 | mediatheque@dives-sur-mer.fr
Pour consulter notre site internet rendez-vous sur : **mediatheque-dives.c3rb.org**

ANIMATIONS MARS

EXPOSITION SENSORIELLE

VIENS, JE T'EMMÈNE

du 1er au 30 mars

Dans le cadre de la semaine nationale de la petite enfance qui a lieu du 16 au 23 mars, la médiathèque consacre tout le mois de mars aux tout-petits. *Viens, je t'emmène* est une exposition sensorielle pour les 0-5 ans sur les couleurs, le toucher, la manipulation de textures, matières, la nature....

CONCOURS PHOTO

BÉBÉ LIT

du 1er au 23 mars

La médiathèque organise un concours photo intitulé « bébé lit ». Prenez en photo votre bébé en train de lire et envoyez-nous votre photo par mail à l'adresse mediatheque@dives-sur-mer.fr

Règlement du concours sur le site de la médiathèque. Remise des prix le samedi 30 mars à 11h.

SPECTACLE 6 MOIS À 6 ANS

CHUUUUT... JE COMPTE LES NUAGES

samedi 16 mars à 16h30

Rendez-vous pour un moment tout chaud, tout doux hors du temps, pour chatouiller les oreilles des enfants et bercer les grands ! Installés au creux d'un cocon douillet les spectateurs sont invités à se relaxer, se câliner, paresser et rêver.

Gratuit. Sur réservation, places limitées. De la Cie Les Passeurs de rêves.

ATELIER CRÉATIF 9 MOIS À 3 ANS

BÉBÉ L'ARTISTE

mercredi 20 mars à 10h30

Ca va patouiller, ça va tambouiller... Protection conseillée ! (promis, ça va bien se passer)

Gratuit. Sur réservation, places limitées. Prévoir une blouse.

BÉBÉS LECTEURS 6 MOIS À 3 ANS

VIENS JE T'EMMÈNE... À LA MER !

vendredi 22 mars à 9h30 ou 10h30

Lectures d'histoires, comptines et jeux de doigts sur le thème de la mer.

RENCONTRE

ALAIN CHARLES

samedi 30 mars à 15h30

Alain Charles, membre du CAPAC, viendra présenter son dernier ouvrage « 1066… un Duc… une Flèche… Un Roi… de la Dives à la Tamise ». Cette fiction historique fait revivre la conquête de l'Angleterre par Guillaume le Conquérant, de Dives-sur-mer à la Bataille d'Hastings.

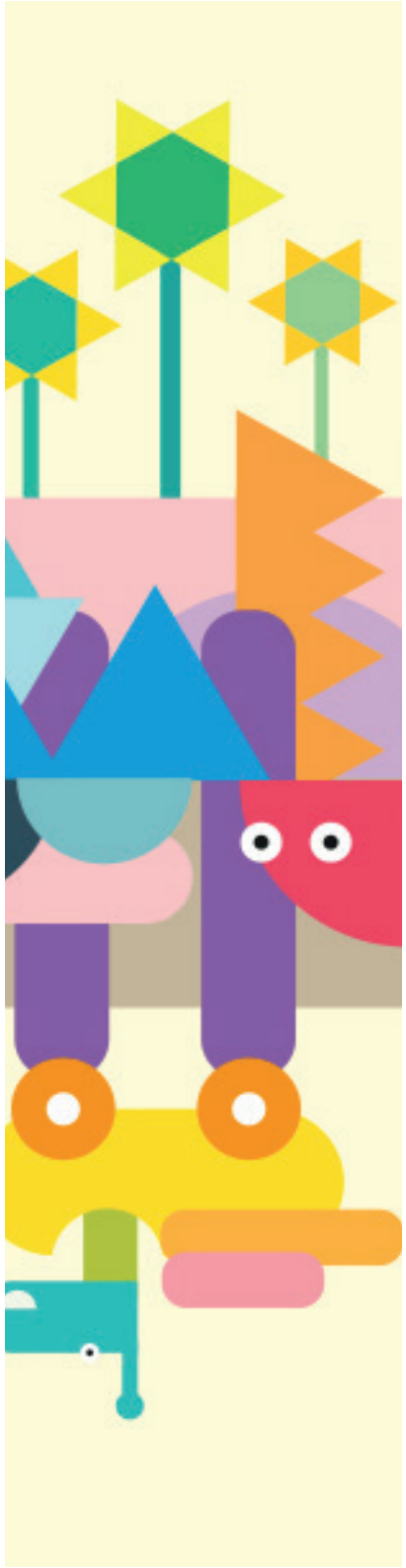

ANIMATIONS AVRIL

EXPOSITION

LE MOIS DU JEU

du 3 au 27 avril

La Bibliothèque du Calvados met à disposition des jeux grands formats pour toute la famille : jeu de kubb, Weykick, Gabaky, Mikado XXL, Toretta XXL, bilboquet, petits chevaux…

LECTURE

BIB' DE RUE

La médiathèque s'installe dans 2 quartiers de Dives/Mer les mercredis ou jeudis après-midi à partir de 16h pour partager avec vous des moments conviviaux de lecture !

LES COURLIS : mercredi 3 et 17 avril de 16h à 17h30
PARC DE LA ROSERAIE : jeudi 11 avril de 16h à 17h

Sous réserve des conditions météorologiques

CONCERT PROJETÉ

SGT. PEPPER'S LIVE

samedi 13 avril à 16h30

La médiathèque Jacques Prévert et la Bibliothèque du Calvados vous proposent en 2024 un cycle de concerts de la Philharmonie de Paris dans une ambiance feutrée et cosy. Venez assister à la projection de l'un des albums les plus influents de tous les temps, **Sgt. Pepper's Lonely Hearts Club Band**, album qui a marqué son époque et inspiré plusieurs artistes. Concert enregistré à la Philharmonie de Paris le 22 octobre 2017.

Durée de la projection : 1h. Gratuit. Sans réservation.

RENCONTRE

L'ASSOCIATION *SI LE COEUR VOUS EN DIT*

samedi 20 avril à 15h30

L'association « Si le cœur vous en dit » présentera un bel album « Le joueur de flûte de Hamelin », une adaptation en opéra pour enfants du célèbre conte par Robert Denis, instituteur à Dives-sur-mer en 1950 et illustrée par son petit-fils Sébastien Denis.

TRICOT

PAPOTE & TRICOTE

mardi 23 avril à partir de 15h

1 fois pas mois, la médiathèque vous installe un petit coin confortable avec du café et du thé pour vos rendez-vous « Papote & Tricote » : papotez, partagez vos conseils et idées de tricot que vous soyez débutant ou expert. Amenez votre laine et vos aiguilles !